



SMART LIVING

**PITURA**<sup>®</sup>

# VODO- RAZREDIVI PREMAZI ZA DRVO I METAL



**PITURA**<sup>®</sup>

PITURA d.o.o. Batajnički drum 10v, 11080 Beograd  
tel.+381 (011) 37 55 434 [www.pitura.co.rs](http://www.pitura.co.rs)

# Aqual

## VODORAZREDIVI PREMAZI

*Da li i dalje koristite boje na uljanoj bazi zato što mislite da su bolje od vodorazredivih? Ako je to slučaj, vreme je za promenu. Verovali ili ne, vodorazredive boje su u mnogo aspekata superiornije od uljanih i uz to bezbednije za čoveka i okolinu!*



Aquali, vodorazredivi premazi, predstavljaju grupu ekoloških premaza, koji sadrže minimalne količine organskih rastvarača i ne poseduju otrovne i zapaljive materije. Namereni su za zaštitu, dekoraciju i reparaciju drvenih i metalnih površina u enterijeru i eksterijeru.

Po svom hemijskom sastavu to su vodorazredive akrilne disperzije koje, uz dodatak brižljivo odabranih pigmenata i aditiva, obezbeđuju čitav niz kvalitetnih osobina.

Nemaju neprijatan miris ni štetna isparenja, što ih čini veoma pogodnim za rad. Lako se nanose, dobro razlivaju i brzo suše, formirajući postojan film koji vremenom ne menja boju (ne žuti) i zadržava nivo sjaja. Dugotrajno štite tretirane podloge, lako se održavaju, a popravke na završenim površinama su znatno lakše.

Aquali za eksterijer su vodoodbojni, elastični i otporni na atmosferske uticaje, a za enterijer veoma tvrdi, otporni na habanje, mehanička oštećenja, kao i blaga sredstva za čišćenje i hemijske uticaje iz sastojaka hrane i pića.

Zbog svojih dobrih karakteristika, Aquali su našli svoju primenu u javnim objektima kao i prostorijama u kojima borave deca i starije osobe (vrtići, škole, domovi, bolnice...).

Medjunarodni standardi potvrda su kvaliteta i pouzdanosti nase proizvodnje.



ISO 9001

ISO 27001

ISO 14001

OHSAS 18001

[www.pitura.co.rs](http://www.pitura.co.rs)



# LAK ZA PARKET 1K osnovni

- ◆ idealna podloga za lakiranje
- ◆ lako nanošenje i brušenje
- ◆ temeljno zapunjava pore drveta



**AQUAL 1K LAK ZA PARKET osnovni** je jednokomponentni poliuretanski vodorazredivi lak namenjen za pripremu i impregnaciju parketa, broskog poda i sličnih drvenih površina u enterijeru.

Jednostavan je za primenu, bez neprijatnog mirisa, dobro se razliva, brzo suši i lako brusi. Temeljno zapunjava pore drveta i kvalitetno priprema podlogu za nanošenje završnog laka.

**Priprema podloge:** Drvene površine moraju biti suve (vlažnosti max 10%), očišćene, odmašćene i mašinski trostepeno prebrušene brusnim papirom br. 50-80-120. Kod reparacije potrebno je ukloniti i prebrusiti sve slojeve starog laka, a preporuka je i da se na manjoj površini proveri prijanjanje osnovnog laka za podlogu.

**Upotreba:** Nanosi se četkom, valjkom ili aplikatorom u jednom sloju bez razređivanja.

**Sušenje:** Premaz je suv nakon 4 sata pri temperaturi od 20-25°C i vlažnosti vazduha max 60%, nakon čega se može prebrusiti. Brušenje nije potrebno ukoliko se prvi sloj završnog laka nanosi istog dana. Obavezno je usisavanje brusne prašine.

**Potrošnja:** 10-12m<sup>2</sup>/l/ sloj.  
Jedno pakovanje od 3l pokriva ~35m<sup>2</sup> u zavisnosti od kvaliteta podloge i načina nanošenja.

3L

~35m<sup>2</sup>/sloj

ENTERIJER



SMART LIVING

AQUAL

● PARKET // BRODSKI POD

● ENTERIJER

● zaštita // dekoracija // reparacija



# LAK ZA PARKET 1K PU

- jednostavna primena
- štiti i ističe lepotu drveta
- idealan za reparacije



**AQUAL 1K PU LAK ZA PARKET** je jednokomponentni poliuretanski vodorazredivi lak namenjen za završnu obradu parketa, brodskog poda i sličnih drvenih površina koje su izložene umerenom opterećenju.

Jednostavan je za primenu, bez neprijatnog mirisa, dobro se razliva i brzo suši. Očvršli lak ističe prirodnu lepotu drveta, elastičan je, ima dobru tvrdoću i lako se održava.

Proizvodi se u tri kategorije sjaja: sjajan, polumat i mat.

**Upotreba:** Nanosi se četkom, valjkom ili aplikatorom u 2-3 sloja bez razređivanja, preko prethodno nanetog i obrušenog *Aqual 1K Laka za parket osnovnog*. Obavezno je lagano međuslojno brušenje brusnim papirom prema rastućoj granulaciji (br. 240-280) i temeljno usisavanje brusne prašine.

**Sušenje:** Suši između slojeva za 4 sata pri temperaturi 20-25°C i vlažnosti vazduha max 60%. Nakon nanošenja završnog sloja prostoriju ne koristiti minimum 24 sata, a najbolje nakon 48 sati. Lak postiže potpunu tvrdoću nakon 7 dana.

**Potrošnja:** 10-12m<sup>2</sup>/l/ sloj.

Jedno pakovanje od 3l pokriva ~35m<sup>2</sup> u zavisnosti od kvaliteta pripremljenih površina i načina nanošenja.

3L

~35m<sup>2</sup>/sloj

ENTERIJER



SMART LIVING

# Aqual



## LAK ZA PARKET 2K PU

- ističe lepotu drveta
- izuzetna tvrdoća i postojanost
- antiklizna svojstva



**AQUAL 2K PU LAK ZA PARKET** je dvokomponentni poliuretanski vodorazredivi lak namenjen za završnu obradu parketa, broskog poda i sličnih drvenih površina izloženih intenzivnijem opterećenju u enterijeru.

Bez neprijatnog mirisa, lako se nanosi, dobro razliva i brzo suši. Očvrslu lak ima optimalnu tvrdoću, elastičnost i otpornost na habanje i uz to ima antiklizna svojstva. Zbog brizljivo izabranih sastojaka njegov završni film ističe prirodnu lepotu drveta, dugotrajan je i lako se održava. Proizvodi se u tri kategorije sjaja: sjajan, polumat i mat.

**Upotreba:** Priprema se mešanjem komponenti A i B u zapreminskom odnosu 10:1, neposredno pre upotrebe. Nanosi se četkom, valjkom ili aplikatorom u 2-3 sloja bez razređivanja, preko prethodno nanetog i obrušenog *Aqual 1K Laka za parket osnovnog*. Obavezno je lagano međuslojno brušenje brusnim papirom prema rastućoj granulaciji (br. 240-280) i temeljno usisavanje brusne prašine usisivačem.

**Sušenje:** Suši između slojeva za 4 sata pri temperaturi 20-25°C i vlažnosti vazduha max 60%. Nakon nanošenja završnog sloja, prostoriju ne koristiti minimum 24 sata, a najbolje nakon 48 sati. Lak postiže potpunu tvrdoću nakon 7 dana.

**Pokrivnost (izdašnost) smeše A+B:** 10-12m<sup>2</sup>/l/ sloj. Jedno pakovanje od 5l+0.5l pokriva ~55m<sup>2</sup> u zavisnosti od kvaliteta pripremljenih površina i načina nanošenja.

*Lak ispunjava zahteve standarda SRPS EN 14904:2009 površina za sportske terene.*

5.5L

~55m<sup>2</sup>/sloj

ENTERIJER

A:B  
10:1



SMART LIVING

Aqual

• priprema površina

• antikorozivna zaštita

• ENTERIJER // EKSTERIJER

• METAL



## OSNOVNA BOJA za metal

- antikorozivna zaštita
- brzo sušenje
- izuzetna adhezija i pokrivenost

**AQUAL OSNOVNA BOJA ZA METAL** je antikorozivni vodorazredivi premaz namenjen za površinsku pripremu metalnih podloga od čelika, aluminijuma, mesinga i bakra. Pogodan je za zaštitu ograda, klupa, stolica, radijatora i sličnih predmeta od metala. Podjednako se koristi za tretiranje novih površina kao i za reparaciju dotrajalih.

Premaz dobro prianja na podlogu, potpuno je pokriva i brzo suši. Obezbeđuje dugotrajnu zaštitu od rđe. Upotrebljava se u sistemu sa *AQUAL Emajl lakom* kao završnim premazom.

**Priprema podloge:** Metalne podloge moraju biti suve, očišćene i odmašćene, a zatim prebrušene brusnim papirom.

**Upotreba:** *AQUAL Osnovna boja za metal* se nanosi u jednom sloju četkom, valjkom ili prskanjem. Ukoliko se nanosi prskanjem razređuje se dodatkom 5-10% vode, dok ga za nanošenje četkom i valjkom nije potrebno razređivati.

**Sušenje:** Premaz je suv posle 24 sata pri temperaturi 20-25°C i vlažnosti vazduha max 60%, nakon čega se može naneti završni premaz.

**Potrošnja:** 8-10m<sup>2</sup>/l/ sloj.

Jedno pakovanje od 0,65l pokriva 5-7m<sup>2</sup> u zavisnosti od kvaliteta pripremljenih površina i načina nanošenja.



# Aqual

0.65L

~6m<sup>2</sup>/sloj

ENTERIJER  
EKSTERIJER



ANTI  
RUST



SMART LIVING

DRVO

ENTERIJER // EKSTERIJER

priprema površina



## OSNOVNA BOJA za drvo

- ♦ lako nanošenje i brušenje
- ♦ brzo sušenje
- ♦ izuzetna adhezija i zapunjavanje



**AQUAL OSNOVNA BOJA ZA DRVO** je akrilni vodorazredivi osnovni beli premaz koji se koristi za pripremu drvenih površina od masiva (u eksterijeru i enterijeru) ili od medijapana i furniranih ploča (u enterijeru). Pogodan je za tretiranje građevinske stolarije, drvenih konstrukcija, ograda, lamperije, kao i baštenskog nameštaja.

Premaz odlično razliva i prianja, brzo se suši i lako brusi. Zbog brižljivo izabranih veziva i ostalih sastojaka ima izuzetnu elastičnost i pokrivnost, zapunjava i najfinije neravnine drveta, praveći idealnu podlogu za završni premaz. Upotrebljava se u sistemu sa **AQUAL Emajl lakom**.

**Priprema podloge:** Drvene podloge moraju biti suve i očišćene od tragova ulja, voska, smole i ostalih nečistoća, prebrušene brusnim papirom br. 120-150 (tvrdo drvo), odnosno br. 150-180 (meko drvo, medijapan i furnirane površine), i po potrebi tretirane **AQUAL Impregnacijom**.

**Upotreba:** **AQUAL Osnovna boja za drvo** se nanosi u 2 sloja četkom ili valjkom, dodatkom do 5% vode. Za nanošenje prskanjem preporučuje se razređenje vodom do 10%.

**Sušenje:** Suši između slojeva za 4-6 sati, pri temperaturi 20-25°C i vlažnosti vazduha max 60%.

Preporučuje se međuslojno brušenje brusnim papirom br. 220-240 (prvog sloja), odnosno br. 280-320 (drugog sloja) pre nanošenja završnog **Aqual Emajl laka**.

**Potrošnja:** 8-10m<sup>2</sup>/l/ sloj.

Jedno pakovanje od 0,65l pokriva 5-7m<sup>2</sup> u zavisnosti od kvaliteta pripremljenih površina i načina nanošenja.

0.65L

~6m<sup>2</sup>/sloj

ENTERIJER  
EKSTERIJER



SMART LIVING

# Aqual

♦ zaštita // dekoracija // reparacija

♦ ENTERIJER // EKSTERIJER

♦ DRVO // METAL



## EMAJL LAK

- ♦ odlična pokrivnost
- ♦ izuzetna otpornost i elastičnost
- ♦ postojan sjaj i nijansa

**AQUAL EMAJL LAK** je akrilni vodorazredivi pokrivni premaz namenjen za zaštitu, dekoraciju i reparaciju drvenih i metalnih površina u enterijeru i eksterijeru. Preporučuje se za zaštitu stolarije, bravarije, radijatora, ograda, kao i delova nameštaja. Premaz odlično razliva i pokriva, formirajući bogat i pun završni film stabilnog sjaja i nijanse. Izuzetno je elastičan, otporan i postojan na UV zračenje i atmosferilije. Upotrebljava se u sistemu sa odgovarajućom *AQUAL Osnovnom bojom*. Može se nanositi i preko starih premaza uz prethodnu pripremu površina brušenjem. Proizvodi se u nijansama po ton karti proizvođača. Medjusobnim mešanjem mogu se dobiti nijanse po želji.

**Priprema podloge:** Drvene ili metalne podloge moraju biti prethodno prebrušene, očišćene od tragova masti i ostalih nečistoća, suve i tretirane odgovarajućom *AQUAL Osnovnom bojom* (za drvo ili metal).

**Upotreba:** *Aqual Emajl lak* se nanosi u 2 sloja četkom ili valjkom, dodatkom do 5% vode. Za nanošenje prskanjem preporučuje se razređenje vodom do 10%.

**Sušenje:** Suši između slojeva za 4-6 sati, a potpuno je suv nakon 24 sata pri temperaturi 20-25°C i vlažnosti vazduha max 60%.

**Potrošnja:** 10-12m<sup>2</sup>/l/ sloj.  
Jedno pakovanje od 0,65l pokriva 6-8m<sup>2</sup> u zavisnosti od kvaliteta pripremljenih površina i načina nanošenja.



# Aqual

0.65L

~7m<sup>2</sup>/sloj

ENTERIJER  
EKSTERIJER



SMART LIVING





DRVO

ENTERIJER // EKSTERIJER

UV zaštita



# IMPREGNACIJA

- ◆ dubinska zaštita drveta
- ◆ ističe strukturu podloge
- ◆ ujednačenost boje



**AQUAL IMPREGNACIJA ZA DRVO** je akrilni transparentni vodorazredivi premaz namenjen za dekoraciju i dubinsku zaštitu drvenih površina u eksterijeru i enterijeru. Preporučuje se za brvnare, građevinsku stolariju, ograde, baštenski nameštaj, lamperiju i slične drvene površine.

*AQUAL Impregnacijom* se drvena površina tonira i dubinski štiti. Brižljivo odabrani pigmenti i aditivi daju izuzetno transparentne, ujednačene i postojane nijanse kojima se naglašava tekstura, lepota i posebnost drveta.

Kompletan sistem podrazumeva da se nakon impregnacije podloge nanese *AQUAL Osnovni lak za drvo* a potom i neki od završnih premaza - *AQUAL Lak za drvo*, *AQUAL Lak lazura 2u1* kao i *AQUAL Lak za nameštaj*.

Proizvodi se u nijansama po ton karti proizvođača.

**Priprema podloge:** Drvene podloge moraju biti suve i očišćene od tragova masti, voska, smole i ostalih nečistoća i prebrušene brusnim papirom br. 120-150 (za tvrdo drvo), odnosno br. 150-180 (za meko drvo).

**Upotreba:** *AQUAL Impregnacija* se nanosi nerazređena četkom, valjkom, prskanjem, obilivanjem ili potapanjem.

**Sušenje:** Premaz je suv nakon 4-6 sati pri temperaturi od 20-25°C i vlažnosti vazduha max 60%.

**Potrošnja:** 12-14m<sup>2</sup>/l/ sloj.  
(u zavisnosti od vrste, obrade drveta i načina nanošenja)

1L

~13m<sup>2</sup>/sloj

ENTERIJER  
EKSTERIJER



SMART LIVING

AQUAL

DRVO

ENTERIJER // EKSTERIJER

zaštita // dekoracija // reparacija



## LAK LAZURA 2u1

- ◆ izuzetno postojan i otporan
- ◆ tonira i lakira
- ◆ vodoodbojan / sa voskom

**AQUAL LAK LAZURA 2u1** je akrilni tonirani transparentni vodorazredivi premaz namenjen za zaštitu, dekoraciju i reparaciju drvenih površina u eksterijeru i enterijeru. Preporučuje se za građevinsku stolariju, brvnare, baštenske kućice i nameštaj, kao i zidne i plafonske drvene obloge.

Premaz jednovremeno tonira i lakira podlogu na koju se nanosi. Konzistencija mu je podešena za lako nanošenje bez slivanja. Formira bogat, pun i elastičan završni film koji nije sklon pucanju i odvajanju od drvene površine jer prati oscilacije drveta koje su posledica stalnih temperaturnih i atmosferskih promena. Sadrži vosak koji povećava otpornost na atmosferilije.

Nakon tretiranja struktura drveta ostaje tonirana i svilenkastog sjaja.

Kod zaštite novih površina, upotrebljava se u sistemu sa *AQUAL Impregnacijom* koja drvo dubinski štiti. Prilikom reparacije *AQUAL Lak lazura 2u1* se koristi samostalno, uz obavezno prethodno brušenje površine.

Proizvodi se u nijansama po ton karti proizvođača.

**Priprema podloge:** Drvene površine moraju biti suve, očišćene, prebrušene brusnim papirom br. 150-180 i impregnirane (kod novih površina).

**Upotreba:** Lak se nanosi u 2-3 sloja četkom ili valjkom, dodatkom do 5% vode. Za nanošenje prskanjem preporučuje se razređenje vodom do 10%.

**Sušenje:** Suši između slojeva za 4-6 sati, a potpuno je suv nakon 24 sata pri temperaturi 20-25°C i vlažnosti vazduha max 60%.

**Potrošnja:** 10-12m<sup>2</sup>/l/ sloj.

Jedno pakovanje od 0,65l pokriva 6-8m<sup>2</sup> u zavisnosti od kvaliteta pripremljenih površina i načina nanošenja.



Aqual

0.65L

~7m<sup>2</sup>/sloj

ENTERIJER  
EKSTERIJER



SMART LIVING

DRVO

ENTERIJER // EKSTERIJER

priprema površina



## OSNOVNI LAK za drvo

- ♦ dugotrajna zaštita drveta
- ♦ izuzetna adhezija i zapunjavanje
- ♦ ističe strukturu drveta



**AQUAL OSNOVNI LAK ZA DRVO** je akrilni transparentni vodorazredivi osnovni premaz koji se koristi za površinsku pripremu drvenih površina u enterijeru (komadni nameštaj od masiva i furnira) i eksterijeru (građevinska stolarija, drvene konstrukcije, baštenski nameštaj).

Premaz dugotrajno štiti drvo, dobro prianja na podlogu i temeljno zapunjava pore drveta ističući njegovu strukturu. Brzo se suši, lako brusi i idealna je podloga za lakiranje *AQUAL završnim lakovima za drvo*. Kod zaštite novih drvenih površina u eksterijeru preporučuje se prethodno nanošenje *AQUAL Impregnacije*.

**Priprema podloge:** Drvene podloge moraju biti suve i očišćene od tragova masti, ulja, voska, smole i ostalih nečistoća i prebrušene brusnim papirom br. 120-150 (za tvrdo drvo), odnosno br. 150-180 (za meko drvo i furnirane površine).

**Upotreba:** Lak se nanosi u 2 sloja četkom ili valjkom, uz dodatak do 5% vode. Za nanošenje prskanjem preporučuje se razređenje vodom do 10%.

**Sušenje:** Suši između slojeva za 4-6 sati pri temperaturi od 20-25°C i vlažnosti vazduha max 60%.

Preporučuje se međuslojno brušenje brusnim papirom br. 220-240 (prvog sloja), odnosno br. 280-320 (drugog sloja) pre nanošenja završnog premaza.

**Potrošnja:** 8-10m<sup>2</sup>/l/ sloj.

Jedno pakovanje od 0,65l pokriva 5-7m<sup>2</sup> u zavisnosti od kvaliteta pripremljenih površina i načina nanošenja.

0.65L

~6m<sup>2</sup>/sloj

ENTERIJER  
EKSTERIJER



SMART LIVING

# AQUAL

• zaštita // dekoracija // reparacija

• UV zaštita

• ENTERIJER // EKSTERIJER

• DRVO



## LAK ZA DRVO

- vodoodbojni lak sa voskom
- bogat elastičan završni film
- dugotrajna zaštita

**AQUAL LAK ZA DRVO** je akrilni transparentni vodorazredivi premaz namenjen za zaštitu, dekoraciju i reparaciju drvenih površina u eksterijeru i enterijeru. Preporučuje se za lakiranje brvnara, vrata, prozora, drvenih konstruktivnih elemenata kao i baštenskog nameštaja. Pogodan je i za zaštitu zidnih i plafonskih drvenih obloga i obloga od plute.

Premaz se lako nanosi, dobro razliva i formira pun elastičan film koji se ne ljušti i ne puca. Očvršli lak nije podložan slepljivanju, dobrih je mehaničkih karakteristika, UV postojan i dugotrajan. Sadrži vosak koji povećava vodoodbojnost. Proizvodi se u tri kategorije sjaja - mat, polumat i sjajni.

Upotrebljava se u sistemu sa *AQUAL Osnovnim lakom za drvo*. Kod zaštite novih drvenih površina u eksterijeru, pre nanošenja *AQUAL Osnovnog laka za drvo*, preporučuje se nanošenje *AQUAL Impregnacije*.

**Priprema podloge:** Drvene površine moraju biti prethodno prebrusene, očišćene, suve i premazane *AQUAL Osnovnim lakom za drvo*.

**Upotreba:** AQUAL Lak za drvo se nanosi u 2 sloja četkom ili valjkom, uz dodatak do 5% vode. Za nanošenje prskanjem preporučuje se razređenje vodom do 10%.

**Sušenje:** Suši između slojeva za 4-6 sati a potpuno je suv nakon 24 sata pri temperaturi 20-25°C i vlažnosti vazduha max 60%.

**Potrošnja:** 8-10m<sup>2</sup>/l/ sloj.

Jedno pakovanje od 0,65l pokriva 5-7m<sup>2</sup> u zavisnosti od kvaliteta pripremljenih površina i načina nanošenja.



AQUAL

0.65L

~6m<sup>2</sup>/sloj

ENTERIJER  
EKSTERIJER



SMART LIVING

DRVO

ENTERIJER

zaštita // dekoracija // reparacija



## LAK ZA NAMEŠTAJ

- ♦ izuzetna tvrdoća i postojanost
- ♦ bogat završni film
- ♦ lako održavanje

**AQUAL LAK ZA NAMEŠTAJ**, akrilni transparentni vodorazredivi premaz je završna faza u sistemu zaštite, dekoracije i reparacije nameštaja (od masiva i furnira) u enterijeru. Pažljivo odabrani sastojci daju izuzetno postojan premaz koji naglašava teksturu, lepotu i posebnost drveta.

Lak brzo suši i formira bogat i elastičan završni film izuzetne tvrdoće. Otporan je na hemijske uticaje iz sastojaka hrane i pića, vodu i blaga sredstva za čišćenje u domaćinstvu. Lako se održava i dugotrajno štiti drvene površine.

Koristi se u sistemu sa *Aqual Osnovnim lakom za drvo*, uz mogućnost prethodnog toniranja površine *AQUAL Bajcom* ili *AQUAL Impregnacijom*.

Proizvodi se u tri kategorije sjaja - mat, polumat i sjajni.

**Priprema podloge:** Drvene površine moraju biti prethodno prebrušene, očišćene, suve i premazane *AQUAL Osnovnim lakom za drvo*.

**Upotreba:** Lak se nanosi u 2 sloja četkom ili valjkom, uz dodatak do 5% vode. Za nanošenje prskanjem preporučuje se razređenje vodom do 10%.

**Sušenje:** Suši između slojeva za 4-6 sati, uz blago međuslojno brušenje a potpuno je suv nakon 24 sata pri temperaturi od 20-25°C i vlažnosti vazduha max 60%.

**Potrošnja:** 10-12m<sup>2</sup>/l/ sloj.

Jedno pakovanje od 0,65l pokriva 6-8m<sup>2</sup> u zavisnosti od kvaliteta pripremljenih površina i načina nanošenja.



# Aqual

0.65L

~7m<sup>2</sup>/sloj

ENTERIJER



SMART LIVING

DRVO

ENTERIJER

zaštita // dekoracija // reparacija



## EMAJL za nameštaj

- ◆ izuzetna tvrdoća i otpornost
- ◆ lako održavanje
- ◆ postojan sjaj i nijansa

**AQUAL EMAJL ZA NAMEŠTAJ** je akrilni vodorazredivi premaz namenjen za zaštitu, dekoraciju i reparaciju nameštaja u enterijeru. Može se nanositi i preko starih premaza uz prethodnu pripremu površine brušenjem.

Premaz se lako nanosi, dobro prianja i formira bogat završni sloj izuzetne pokrivenosti. Otporan je na habanje, mehanička oštećenja i hemijske uticaje iz sastojaka hrane i pića, kao i sredstva za čišćenje u domaćinstvu. Lako se održava i dugotrajno štiti drvene površine.

Upotrebljava se kao završni premaz u sistemu sa *AQUAL Osnovnom bojom za drvo*. Proizvodi se u nijansama po ton karti proizvođača. Međusobnim mešanjem mogu se dobiti nijanse po želji.

**Priprema podloge:** Drvene površine moraju biti prethodno prebrušene, očišćene, suve i premazane *AQUAL Osnovnom bojom za drvo*.

**Upotreba:** Premaz se nanosi u 2 sloja četkom ili valjkom, dodatkom do 5% vode. Za nanošenje prskanjem preporučuje se razređenje vodom do 10%.

**Sušenje:** Suši između slojeva za 4-6 sati a potpuno je suv nakon 24 sata pri temperaturi 20-25°C i vlažnosti vazduha max 60%.

**Potrošnja:** 10-12m<sup>2</sup>/l/ sloj.

Jedno pakovanje od 0,65l pokriva 6-8m<sup>2</sup> u zavisnosti od kvaliteta pripremljenih površina i načina nanošenja.



# AQUAL

0.65L

~7m<sup>2</sup>/sloj

ENTERIJER



SMART LIVING

DRVO // LESONIT // ZID

ENTERIJER

zaštita // dekoracija



## BOJA za školske table

- ◆ dekoracija i reparacija
- ◆ lako nanošenje i održavanje
- ◆ mat efekat



**AQUAL BOJA ZA ŠKOLSKE TABLE** je akrilni vodorazredivi premaz namenjen za dekoraciju i reparaciju školskih tabli. Pogodna je za upotrebu na nameštaju i zidovima u enterijeru kada se želi postići površina sa karakteristikama školske table.

Premaz se lako nanosi, brzo suši, dobro prianja, odlično pokriva i formira čvrst i mat završni sloj. Kreda na tabli ostavlja jasan i vidljiv trag, lako se briše i održava.

Proizvodi se u zelenoj i crnoj nijansi.

**Priprema podloge:** Drvene površine moraju biti suve, očišćene, odmašćene i prebrušene brusnim papirom br. 150-180.

**Upotreba:** Premaz se nanosi u 2-3 sloja četkom ili valjkom, sa dodatkom do 5% vode. Za nanošenje prskanjem preporučuje se razređenje vodom do 10%.

**Sušenje:** Suši između slojeva za 4-6 sati, a potpuno je suv nakon 24 sata pri temperaturi 20-25°C i vlažnosti vazduha max 60%.

**Potrošnja:** 10-12m<sup>2</sup>/l/ sloj.

Jedno pakovanje od 0,65l pokriva 6-8m<sup>2</sup> u zavisnosti od kvaliteta pripremljenih površina i načina nanošenja.

0.65L

~7m<sup>2</sup>/sloj

ENTERIJER



SMART LIVING

Aqual

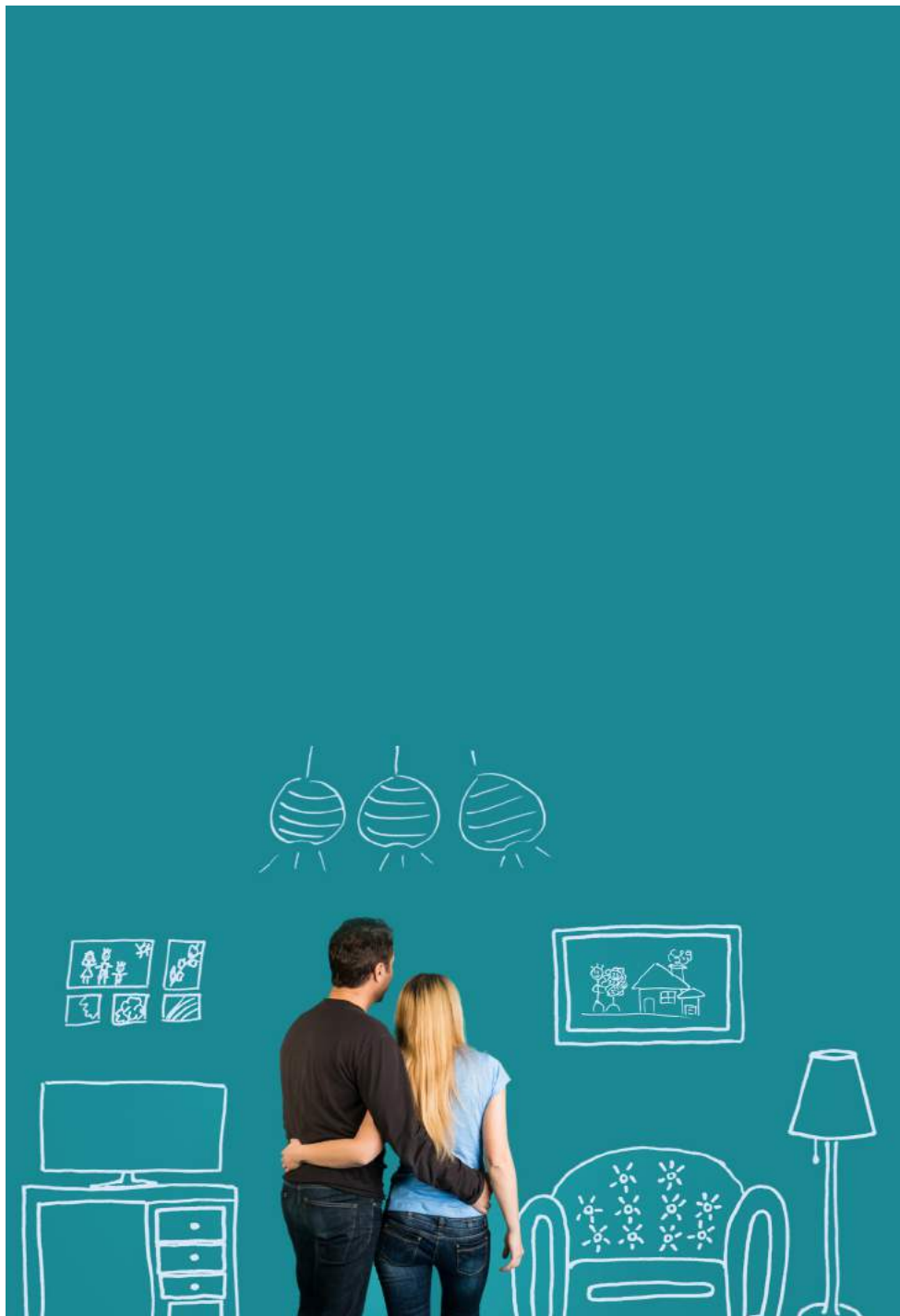

[www.pitura.co.rs](http://www.pitura.co.rs)